



DFB-MEDIEN

| | | | | |
|----------------------------------|------------------|---|-----------------|------------------|
| Freigabemitteilung Nr. 35 | | DFBnet Lizenz – Version 3.50 | | |
| System: | | DFBnet | Lizenz | |
| Speicherpfad/Dokument: | | 110728-DFBnet-Lizenz-3 50-Freigabemitteilung.doc | | |
| | Erstellt: | Letzte Änderung: | Geprüft: | Freigabe: |
| Datum: | 21.07.2011 | 22.07.2011 | 25.07.2011 | 25.07.2011 |
| Version: | 1.0 | 1.0 | 1.0 | 1.0 |
| Name: | Kai Engelke | Kai Engelke | P. Smerzinski | P. Smerzinski |

© 2011 DFB-Medien GmbH & Co. KG

Alle Texte und Abbildungen wurden mit größter Sorgfalt erarbeitet, dennoch können etwaige Fehler nicht ausgeschlossen werden. Eine Haftung der DFB-Medien, gleich aus welchem Rechtsgrund, für Schäden oder Folgeschäden, die aus der An- und Verwendung der in diesem Dokument gegebenen Informationen entstehen können, ist ausgeschlossen.

Das Dokument ist urheberrechtlich geschützt. Die Weitergabe sowie die Veröffentlichung dieser Unterlage sind ohne die ausdrückliche und schriftliche Genehmigung der DFB-Medien nicht gestattet. Zuwiderhandlungen verpflichten zu Schadensersatz. Alle Rechte für den Fall der Patenterteilung oder der GM-Eintragung vorbehalten.

Die in diesem Dokument verwendeten Soft- und Hardwarebezeichnungen sind in den meisten Fällen auch eingetragene Warenzeichen und unterliegen als solche den gesetzlichen Bestimmungen.



DFB-MEDIEN

Inhaltsverzeichnis

| | |
|---|---|
| 1. Allgemeiner Hinweis | 3 |
| 2. Eingabe der Zahlungsart im Webkalender | 3 |
| 3. Teilnehmerbezogenen Bankdaten..... | 6 |
| 4. Formatauswahl beim SR-Ausweisdruck..... | 8 |
| 5. Abbildungsverzeichnis | 9 |



DFB-MEDIEN

1. Allgemeiner Hinweis

WICHTIG: Die Eingabe und Verarbeitung von Teilnehmer-Bankdaten hat sich in einigen Punkten grundlegend geändert. Bitte überprüfen Sie genau, ob die nachfolgenden Änderungen ihren bisherigen Prozess betreffen. Dazu gehören insbesondere die mandantenspezifischen Optionen für den Bereich des Webkalenders. Für Rückfragen stehen die Support-Mitarbeiter der DFB-Medien natürlich zur Verfügung.

2. Eingabe der Zahlungsart im Webkalender

Die Eingabe der Zahlungsart kann über die mandantenspezifischen Optionen konfiguriert werden. Es ergeben sich zwei Änderungen:

- Die Konfigurationsmöglichkeit, ob die Bankdaten Pflicht sind, entfällt
- Die Listbox „Eingabe Rechnungsdaten“ enthält die vier neuen Einträge
 - Keine -> Keine Felder zur Zahlungsart an der Oberfläche
 - Giro -> Im Webkalender ist nur die Zahlungsart „Überweisung“ sichtbar inkl. der Eingabe einer alternativen Rechnungsanschrift
 - Lastschrift -> Der Teilnehmer ist verpflichtet, seine Bankdaten einzugeben und dem Lastschriftverfahren zuzustimmen
 - Giro und Lastschrift -> Der Teilnehmer hat die Wahl, ob er per Überweisung oder per Lastschrift bezahlen möchte.

Die vom Teilnehmer ausgewählte Option wird nach der Anmeldung nach DFBnet Lizenz übertragen und muss nicht mehr manuell gepflegt werden.



DFB-MEDIEN

Mandantenspezifische Optionen

Algemein | Druck | Faktura | Webkalender | Systemkonfiguration

| | |
|--|---|
| Anmeldung auch nach Anmeldeschluss möglich | ja |
| Anmeldung auch trotz Überbuchung möglich | ja |
| Geburtsort Pflichtangabe | ja |
| Telefon-Privat Pflichtangabe | ja |
| Eingabe Telefon-Mobil möglich | ja |
| Telefon-Mobil Pflichtangabe | nein |
| E-Mail Pflichtangabe | ja |
| Eingabe Rechnungsdaten | Giro und Lastschrift |
| Verein Pflichtangabe | <Keine Auswahl> Keine Giro Lastschrift Giro und Lastschrift |

Allgemein gültiger Zusatztext für die Bestätigungsmail

Vielen Dank für Ihre Anmeldung. Sie erhalten in den nächsten Ta
Bei Rückfragen wenden Sie sich bitte an:
<KONTAKT>

Speichern Schließen

Abbildung 1 - Mandantenkonfiguration Webkalender



| Anmeldung | | VKAL 012 | |
|--|---|-------------------------------------|---------------------------|
| B-Trainer Barsinghausen 3 | | | |
| Veranstaltungsnummer | 11-Z-00041 | Veranstaltungsort | Sportschule Barsinghausen |
| Bezeichnung | B-Trainer Barsinghausen 3 | | Mozartweg 1 |
| Beginn | 22.08.2011 | | 30890 Barsinghausen |
| Ende | 07.09.2011 | | |
| Terminserie | 22.08.-26.08.;29.08.-02.09.;05.09.-07.09.2011 | | |
| Personendaten | | | |
| Nachname | <input type="text"/> | Geburtsdatum | <input type="text"/> |
| Vorname | <input type="text"/> | Geburtsort | <input type="text"/> |
| Geschlecht | <input type="text" value="bitte auswählen"/> | | |
| Adresse und Kontaktdaten | | | |
| Straße | <input type="text"/> | Telefon privat | <input type="text"/> |
| PLZ / Ort | <input type="text"/> | Telefon geschäftl. | <input type="text"/> |
| E-Mail | <input type="text"/> | Mobil | <input type="text"/> |
| | | Fax | <input type="text"/> |
| Vereinsdaten | | | |
| Vereinsname | <input type="text"/> | <input type="checkbox"/> vereinslos | |
| <small>Anmerkung: Sollten Sie Ihren Verein über die Suchfunktion nicht finden können, geben Sie nur einen Teil des Vereinsnamen oder den Ortsnamen ein und starten die Suche erneut. Ist die Suche weiterhin erfolglos markieren Sie das Kästchen 'vereinslos' und tragen den Verein ins Bemerkungsfeld ein.</small> | | | |
| Bankverbindung | | | |
| <input checked="" type="radio"/> Ich möchte die Lehrgangsgebühren per Überweisung bezahlen. | | | |
| Die Rechnung soll an die folgende abweichende Anschrift geschickt werden. | | | |
| Empfänger | <input type="text"/> | | |
| Straße | <input type="text"/> | PLZ / Ort | <input type="text"/> |
| <input type="radio"/> Ich ermächtige hiermit den DFB (Deutscher Fußball-Bund), die Lehrgangsgebühr von meinem Konto abzubuchen. | | | |
| BLZ | <input type="text"/> | | |
| Kontonummer | <input type="text"/> | Kontoinhaber | <input type="text"/> |

Abbildung 2 – Zahlung per Überweisung mit alternativer Rechnungsanschrift



| Anmeldung | | VKAL 012 | |
|--|---|-------------------------------------|---------------------------|
| B-Trainer Barsinghausen 3 | | | |
| Veranstaltungsnummer | 11-Z-00041 | Veranstaltungsort | Sportschule Barsinghausen |
| Bezeichnung | B-Trainer Barsinghausen 3 | | Mozartweg 1 |
| Beginn | 22.08.2011 | | 30890 Barsinghausen |
| Ende | 07.09.2011 | | |
| Terminserie | 22.08.-26.08.;29.08.-02.09.;05.09.-07.09.2011 | | |
| Personendaten | | | |
| Nachname | <input type="text"/> | Geburtsdatum | <input type="text"/> |
| Vorname | <input type="text"/> | Geburtsort | <input type="text"/> |
| Geschlecht | <input type="text" value="bitte auswählen"/> | | |
| Adresse und Kontaktdaten | | | |
| Straße | <input type="text"/> | Telefon privat | <input type="text"/> |
| PLZ / Ort | <input type="text"/> | Telefon geschäftl. | <input type="text"/> |
| E-Mail | <input type="text"/> | Mobil | <input type="text"/> |
| | | Fax | <input type="text"/> |
| Vereinsdaten | | | |
| Vereinsname | <input type="text"/> | <input type="checkbox"/> vereinslos | |
| <small>Anmerkung: Sollten Sie Ihren Verein über die Suchfunktion nicht finden können, geben Sie nur einen Teil des Vereinsnamen oder den Ortsnamen ein und starten die Suche erneut. Ist die Suche weiterhin erfolglos markieren Sie das Kästchen 'vereinslos' und tragen den Verein ins Bemerkungsfeld ein.</small> | | | |
| Bankverbindung | | | |
| <input type="radio"/> Ich möchte die Lehrgangsgebühren per Überweisung bezahlen. | | | |
| Die Rechnung soll an die folgende abweichende Anschrift geschickt werden. | | | |
| Empfänger | <input type="text"/> | | |
| Straße | <input type="text"/> | PLZ / Ort | <input type="text"/> |
| <input checked="" type="radio"/> Ich ermächtige hiermit den DFB (Deutscher Fußball-Bund), die Lehrgangsgebühr von meinem Konto abzubuchen. | | | |
| BLZ | <input type="text"/> | | |
| Kontonummer | <input type="text"/> | Kontoinhaber | <input type="text"/> |

Abbildung 3 – Zahlung per Lastschrift

3. Teilnehmerbezogene Bankdaten

Mit Version 3.50 von DFBnet Lizenz wird eine Anforderung zur Datensicherheit umgesetzt, nach dem Daten nur zweckbezogen erfasst und verarbeitet werden dürfen.

Aus diesen Gründen sind Daten zur Zahlungsart und somit auch die Bankdaten ab sofort teilnehmerbezogen. Das bedeutet, dass zu jedem Lehrgangsteilnehmer diese Informationen neu erfasst werden müssen. Damit ist auch gewährleistet, dass zu unterschiedlichen Lehrgängen unterschiedliche „Zahler“ in Aktion treten können. Um allen Datenschutzanforderungen gerecht zu werden, erfolgt mittelfristig eine Löschung dieser Bankdaten. Eine exakte Vorgehensweise steht hierzu noch nicht fest.



WICHTIG +++ WICHTIG +++ WICHTIG +++ WICHTIG +++ WICHTIG +++ WICHTIG +++ WICHTIG

Der Reiter „Debitor“ in der Person wird mit der Version 3.60 entfallen. Aus technischen Gründen ist der sogenannte personenbezogene Debitor in Version 3.50 noch vorhanden, die vorhandenen Daten haben aber keinerlei Funktion mehr. Mit Produktivsetzung der 3.50 werden diese Daten am Teilnehmer(debitor) verfügbar gemacht, sofern noch keine Buchung erfolgt ist. Bitte überprüfen Sie vor dem ersten Abbuchen eines Lehrgangs, ob die Daten zu Ihrer Zufriedenheit vorhanden sind.

WICHTIG +++ WICHTIG +++ WICHTIG +++ WICHTIG +++ WICHTIG +++ WICHTIG +++ WICHTIG

Um die Zahlungsdaten eines Teilnehmers einzusehen, wählen Sie im Lehrgang aus dem Kontextmenü „Gebühren bearbeiten“ aus. Erfolgte die Anmeldung über den Webkalender, so sind alle eingegebenen Daten bereits hinterlegt.



Abbildung 4 - Teilnehmergebühren bearbeiten



4. Formatauswahl beim SR-Ausweisdruck

Ab der Saison 2011/2012 sind neue SR-Ausweise im Umlauf. Die entsprechenden Rohlinge liegen in einem DIN A4-Format vor, welches vier DIN A6-Ausweise enthält. Beim Drucken von einem oder mehreren SR-Ausweisen kann nun entschieden werden, welches Format der Rohling hat. Werden beispielsweise drei Ausweise auf einem DIN A4-Rohling gedruckt, kann der vierte verbleibende Rohling aufbewahrt und später als DIN A6-Druck wiederverwendet werden.

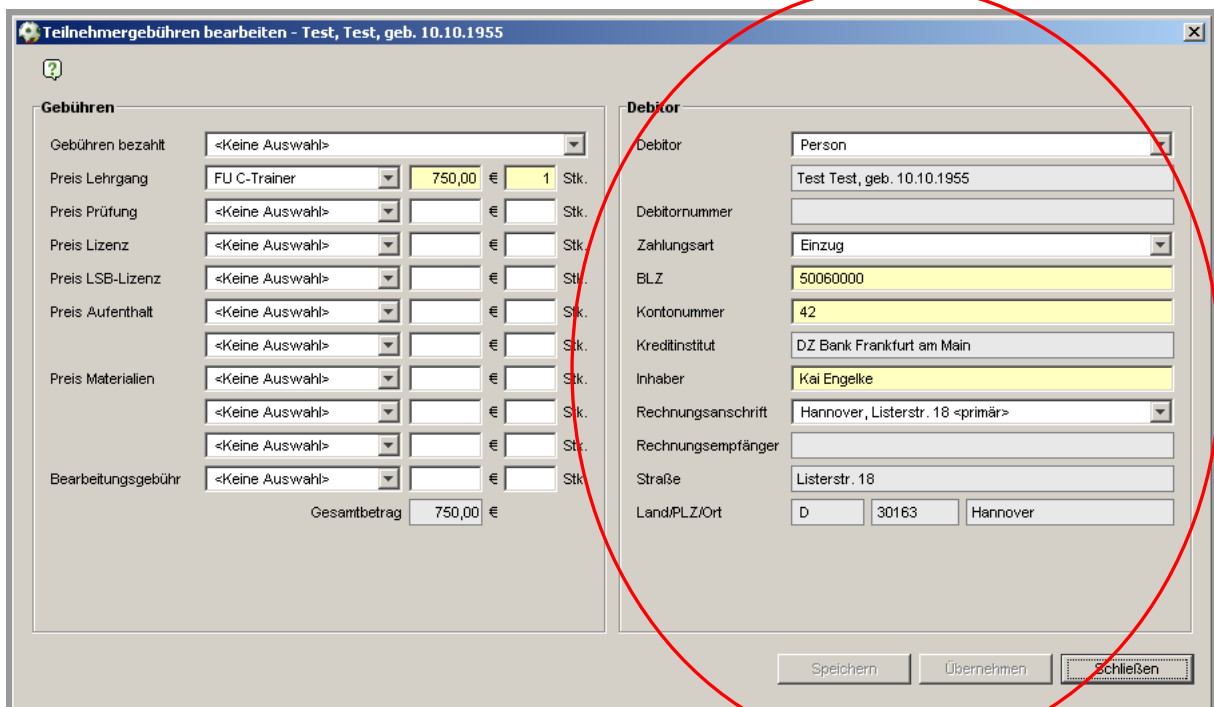

Abbildung 5 - Formatauswahl beim SR-Druck

Hinweis: Für die Feinabstimmung des Druckbildes nehmen Sie bitte Kontakt zu Herrn Pletz auf.

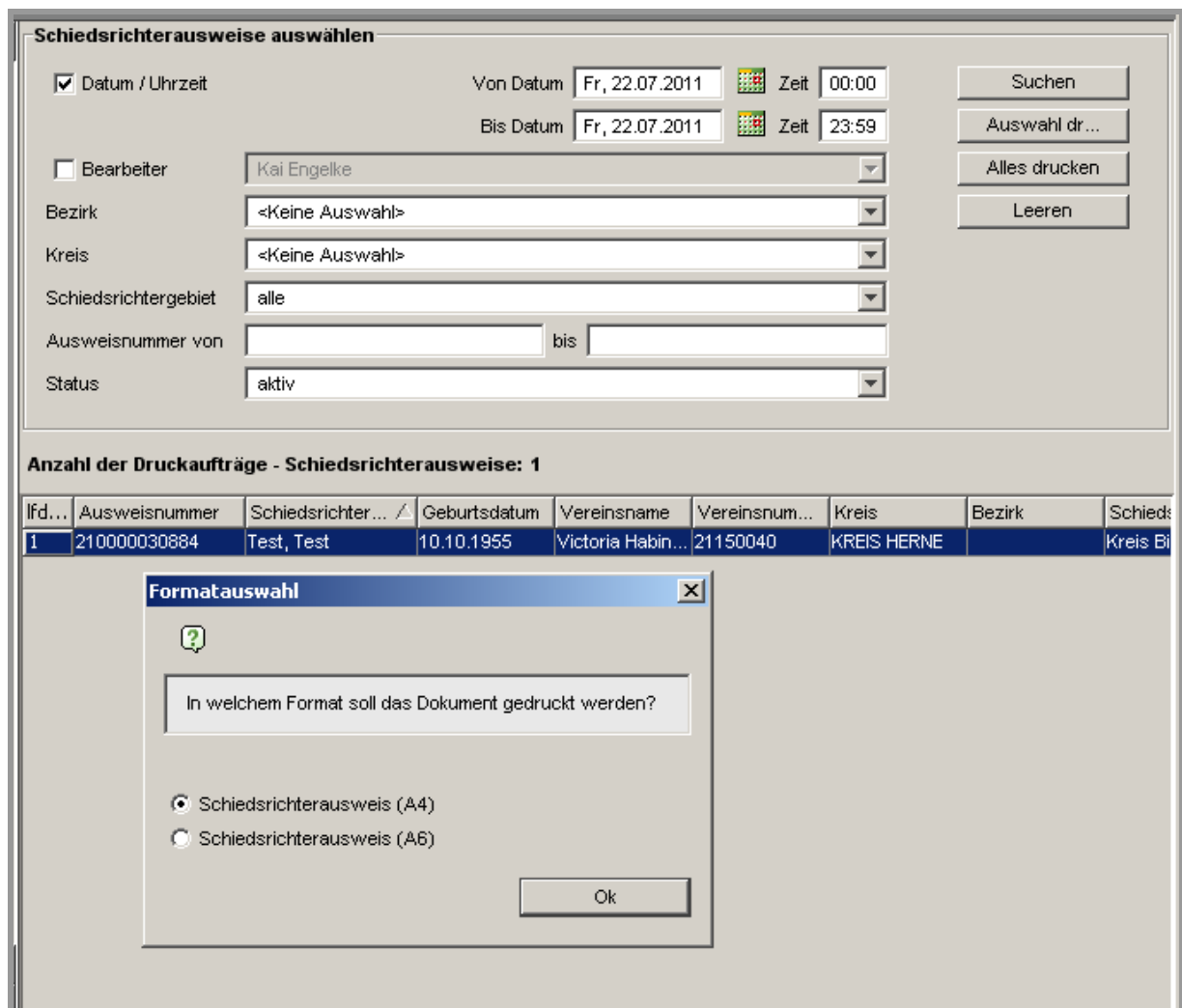

DFB-MEDIEN

5. **Abbildungsverzeichnis**

| | |
|---|---|
| Abbildung 1 - Mandantenkonfiguration Webkalender | 4 |
| Abbildung 2 – Zahlung per Überweisung mit alternativer Rechnungsanschrift | 5 |
| Abbildung 3 – Zahlung per Lastschrift..... | 6 |
| Abbildung 4 - Teilnehmergebühren bearbeiten | 7 |
| Abbildung 5 - Formatauswahl beim SR-Druck | 8 |