



DFB-MEDIEN

Freigabemitteilung Nr. 24-1		DFBnet Spielplanung – Version 4.10		
System:		DFBnet	Veröffentlichungsstatus: Öffentlich	
Speicherpfad/Dokument:		120810-DFBnet-Spielplanung-4.10-Freigabemitteilung.doc		
	Erstellt:	Letzte Änderung:	Geprüft:	Freigabe:
Datum:	08.08.2012	09.08.2012		10.08.2012
Version:	V1.0	V1.0	V1.0	V1.0
Name:	K. Stichternath	K. Stichternath		B. Pohl

© 2012 DFB-Medien GmbH & Co. KG

Alle Texte und Abbildungen wurden mit größter Sorgfalt erarbeitet, dennoch können etwaige Fehler nicht ausgeschlossen werden. Eine Haftung der DFB-Medien, gleich aus welchem Rechtsgrund, für Schäden oder Folgeschäden, die aus der An- und Verwendung der in diesem Dokument gegebenen Informationen entstehen können, ist ausgeschlossen.

Das Dokument ist urheberrechtlich geschützt. Die Weitergabe sowie die Veröffentlichung dieser Unterlage sind ohne die ausdrückliche und schriftliche Genehmigung der DFB-Medien nicht gestattet. Zuwiderhandlungen verpflichten zu Schadensersatz. Alle Rechte für den Fall der Patenterteilung oder der GM-Eintragung vorbehalten.

Die in diesem Dokument verwendeten Soft- und Hardwarebezeichnungen sind in den meisten Fällen auch eingetragene Warenzeichen und unterliegen als solche den gesetzlichen Bestimmungen.



DFB-MEDIEN

Inhaltsverzeichnis

Allgemein	3
1. Funktionen SpielPLUS Ergebnismeldung	3
1.1 Erweiterung der Meldekontrolle für Ergebnisse	3
1.1.1 Meldekontrolle Staffel.....	3
1.1.2 Meldekontrolle Gebiet	7
1.1.3 Meldekontrolle Verein	7
1.2 Ereignisse schuldhafter Ausfall, schuldhafter Abbruch	7
1.3 Erweiterte Fainesstabelle	9
2. Funktionen SpielPLUS Meisterschaft	10
2.1 Statistik Spielplanbearbeitung erweitert	10



DFB-MEDIEN

Allgemein

In dieser Freigabemitteilung erhalten Sie Informationen über alle wichtigen Anpassungen für folgende Bereiche.

1. Funktionen SpielPLUS Ergebnismeldung

1.1 Erweiterung der Meldekontrolle für Ergebnisse

In den Meldekontrollen

- Staffeln
- Gebiete

sind einige Erweiterungen eingebaut worden.

1.1.1 Meldekontrolle Staffel

In der Meldekontrolle Staffel gibt es folgende Erweiterungen:

- Anstoßbereich von – bis
hier können Sie auf einen bestimmten Uhrzeitbereich einschränken
- Meldestatus
hier können Sie auf einen Meldestatus (= Meldequalität) einschränken
- Kostenpflichtig
dies ein Vorgriff auf eine Erweiterung
- Verbucht
Kennzeichen, ob das kostenpflichtige Spiel exportiert wurde, ebenfalls eine Erweiterung,



DFB-MEDIEN

The screenshot shows the 'Meldekontrolle' (Reporting Control) interface in a web browser. The page title is 'Ergebnismeldung' and the user is logged in as 'egmweb 026'. The interface includes a sidebar with navigation options like 'Referenz-System', 'Ergebnismeldung', 'Staffelmeldung', and 'Service'. The main content area is divided into several sections:

- Staffelinfo:** Displays details for the current league, including 'Saison 12/13', 'Mannschaftsart Herren', 'Staffel Oberliga Niedersachsen', 'RSP 2', 'Spielklasse Oberliga Niedersachsen', 'Kennung 019999', 'St-Nr. 2', 'Größe 15', and 'Gebiet Niedersachsen'.
- Filtering:** Includes fields for 'Datumbereich' (07.08.2012 to 09.08.2012), 'Anstoßbereich', 'Spielnummer' (019999), 'Meldestatus' (dropdown menu), and 'Kostenpflichtig' (Keine Auswahl).
- Match List Table:** A table with columns: Nr., Anstoß, Heimmannschaft, Gastmannschaft, Erg., Erstmelder, Datum, Uhrzeit, Erst., MW, EQ, MA, KV. It lists five matches with their respective reporting statuses.
- Legende:** A legend explaining the status icons: a clock for late reporting, a calendar for late entry, a flag for open results, a question mark for missing results, a green 'E' for cost-free and exported, a red 'E' for cost-free, and a person for manual processing.
- Bottom Bar:** Shows 'Markierte Spiele...' and buttons for 'Zurück', 'Drucken', and 'Export'. It also includes a 'MW Meldeweg:' section with icons for Internet, Telefon, Spielbericht, SMS, App, and Sonstiges.

Abbildung 1 Meldekontrolle Trefferliste

Sie können den Meldestatus beeinflussen:



Abbildung 2 Meldekontrolle manuelle Bewertung

Wenn Sie der Meinung sind, dass eine Ergebnismeldung, die vom System als zu spät gemeldet eingestuft wurde, doch nicht zu spät war (es gab eine Unterbrechung o.ä.), so können Sie hier den Meldestatus übersteuern:

- Rechtzeitig gemeldet, keine Kostenpflicht

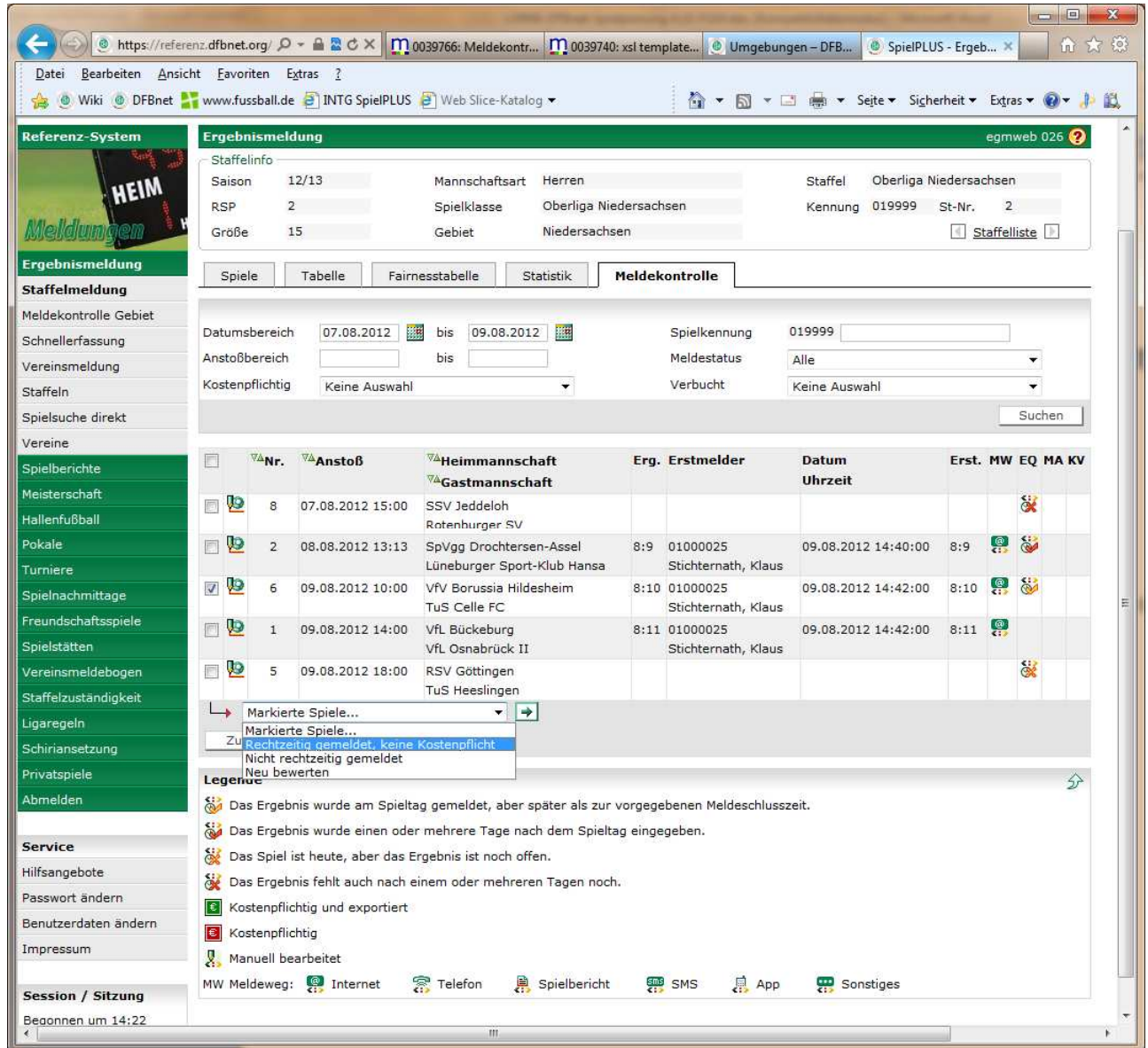

Abbildung 3 Meldekontrolle manuell neu bewertet

Die Bewertung der Meldequalität leistet das System bei der Ergebniseingabe (ebenso Eingabe Ausfall, Nichtantritt, ...) Solange ein Spiel noch offen ist, ist die Eingabequalität noch nicht bewertet.

Mit der Funktion:

- „nicht rechtzeitig gemeldet“ können Sie diese Spiele aber ebenfalls schon kennzeichnen

Die Funktion

- „Neu bewerten“ bewertet die Ergebnisqualität neu nach den eingestellten Systemregeln.



DFB-MEDIEN

Hinweise:

Die Spielverlegung eines Spiels mit Ergebnis beeinflusst die Meldequalität nicht.

Wenn z.B. Spiel X mit Anstoß 14:00 eine Ergebnismeldung um 17:30 hatte, dann ist die Meldung zu spät.

Die nachträgliche Verlegung auf 15:00 beeinflusst die Meldequalität nicht automatisch. Sie können aber mit der Funktion „Neu bewerten“ dieses Spiel neu bewerten, es gilt dann als rechtzeitig gemeldet.

Die Systemregeln sind je Landesverband konfigurierbar, derzeit sind als Meldeschlusszeiten

- 1 Stunde nach Spielende
- 3 Stunden nach Spielbeginn (Bayern)

eingestellt.

1.1.2 Meldekontrolle Gebiet

Die Meldekontrolle Gebiet arbeitet wie die Meldekontrolle Staffel, es existieren weitere Filter.

1.1.3 Meldekontrolle Verein

Die Meldekontrolle Verein entspricht ebenfalls der Meldekontrolle Staffel. Selbstverständlich sind die Aktionen wie „Rechtzeitig gemeldet, keine Kostenpflicht“ nicht enthalten.

1.2 Ereignisse schuldhafter Ausfall, schuldhafter Abbruch

Die Ereignisse Ausfall und Abbruch können als schuldhaft gekennzeichnet werden, wobei der schuldhafte Ausfall wie ein schuldhafter Nichtantritt bewertet wird.

Die Eingabe dieser Kennzeichnung erfolgt in den Spieldetails:



Abbildung 4 schuldhafter Nichtantritt

Hier wird der Nichtantritt Heim als schuldhaft gekennzeichnet.

Im Normalfall erfolgt nach einem schuldhaften Ausfall, schuldhaften Abbruch keine Neuansetzung, sondern es folgt meist eine Spielwertung oder Sonderwertung.

Diese Wertung ist mit der Schuldhaft-Kennzeichnung kombinierbar.

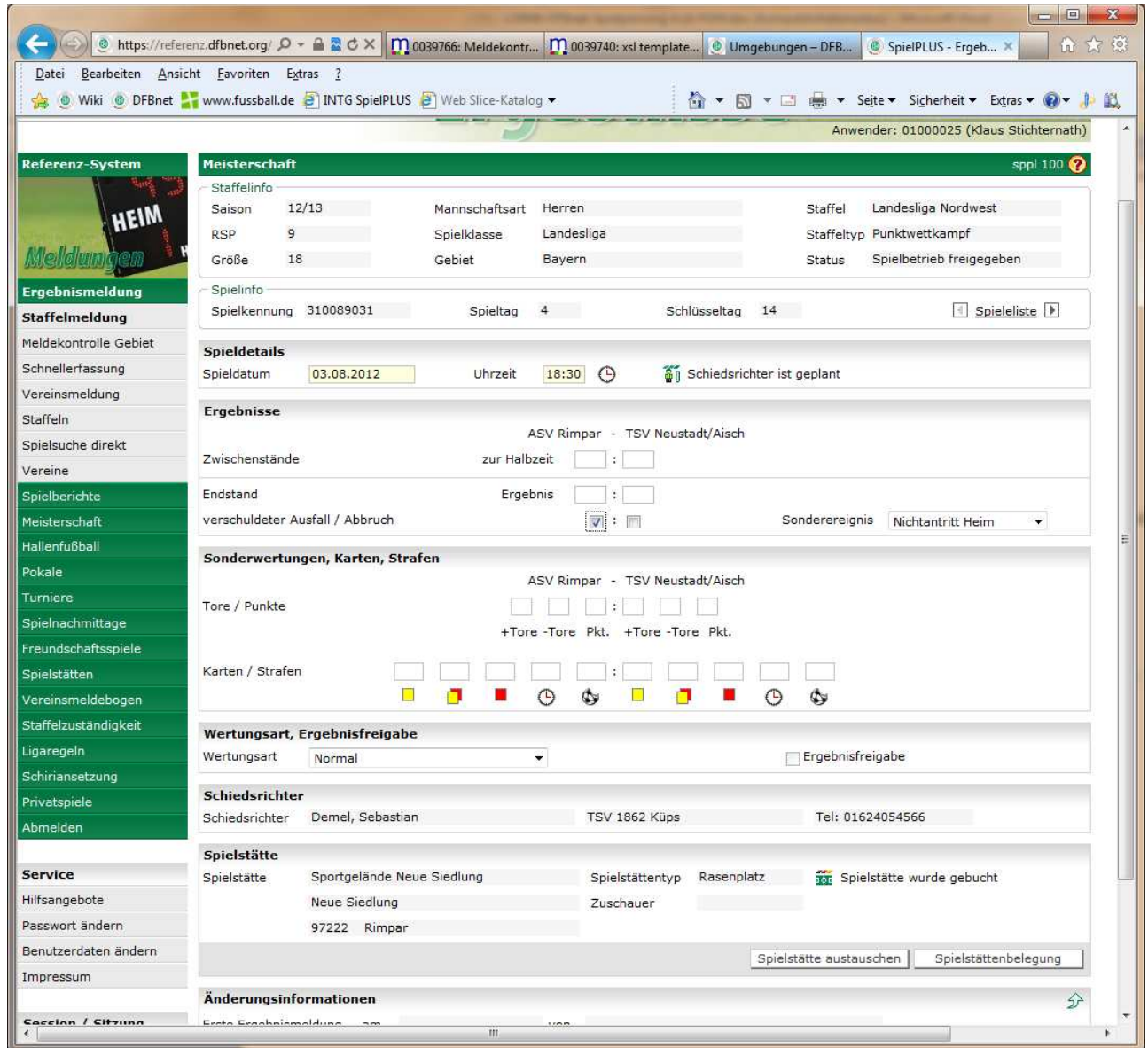
In diesem Fall geben Sie einfach die gewünschte Wertung ein, ändern auf „kein Sonderereignis“ und lassen das Schuldhaft-Kennzeichen stehen und speichern ab.

Anhand der Erstmeldung erkennt das System, ob es ein schuldhafter Ausfall oder schuldhafter Nichtantritt war.



Sie können das Kennzeichen schuldhaft auch nachträglich setzen, wenn die Erstmeldung Ausfall, Nichtantritt oder Abbruch war, auch wenn mittlerweile eine Wertung eingetragen wurde.

Einfluss auf die Fairnesstabelle:

Die Schuldhaft-Ereignisse (Ausfall, Abbruch) können je Landesverband mit einer Punktezahl belegt werden, die in die Fairnesstabelle eingerechnet wird.

1.3 Erweiterte Fainesstabelle

Die Fairnesstabelle wird um die 2 Spalten „Ausfall“ und „Abbruch“ erweitert.

Platz	Mannschaft	Spiele	gelb	gelb/rot	rot	Zeitstrafe	Unsportlich	Ausfall	Abbruch	Punkte	Quotient
1	FC BW Dachwig/Dollstadt	0	0	0	0	0	0	0	0	0	0.0
1	FC Gebesee 1921	0	0	0	0	0	0	0	0	0	0.0
1	FSV Preußen Bad Langensalza	0	0	0	0	0	0	0	0	0	0.0
1	SG Arenshausen/Gerbershausen	0	0	0	0	0	0	0	0	0	0.0
1	SG Bischleben/Möbisburg	1	0	0	0	0	0	0	0	0	0.0
1	SG Eintracht Erfurt/Liberal	0	0	0	0	0	0	0	0	0	0.0
1	SG Glücksbrunn Schweina	0	0	0	0	0	0	0	0	0	0.0
1	SG Lengenfeld/Effelder	0	0	0	0	0	0	0	0	0	0.0
1	SG Schlotheim/Mehrstedt	0	0	0	0	0	0	0	0	0	0.0
1	SG Westerengel/Schernberg	0	0	0	0	0	0	0	0	0	0.0
1	SV 03 Dorndorf	0	0	0	0	0	0	0	0	0	0.0
1	SV Fortuna Körner	0	0	0	0	0	0	0	0	0	0.0
1	SpVgg Siebleben 06	0	0	0	0	0	0	0	0	0	0.0
14	FSV Wacker Nordhausen II	1	1	0	0	0	0	0	0	5	5.0
15	FSV Sömmerda	1	0	0	0	0	0	1	0	100	100.0
16	SV Empor Walsleben	1	5	0	3	0	0	0	1	265	265.0

Abbildung 5 schuldhafter Nichtantritt, schuldhafter Abbruch



2. Funktionen SpielPLUS Meisterschaft

2.1 Statistik Spielplanbearbeitung erweitert

In der Staffelstatistik gibt es den neuen Bereich Spielverlegungen

The screenshot shows a web browser window with the URL <https://referenz.d...> and several tabs open, including 'Einträge anzeigen - Mant...', 'Umgebungen - DFBnet', and 'SpielPLUS - Spielplan...'. The main content area is titled 'Meisterschaft' and shows the following statistics:

Meisterschaft					
Staffelinfo					
Saison	12/13	Mannschaftsart	Herren	Wettkampf / Runde	Meisterschaft / 1
Größe	16/16	Spielklasse	Landesliga	Staffel / Rahmenplan	Landesliga Staffel 2 / 2
Status	freigegeben	Gebiet	Westfalen	Kennung / Nr	210358 / 2 Staffelliste

Navigation tabs: Plandaten, Staffeldaten, **Statistik**, Mannschaften, Tabelle, Fairnesstabelle, Spielplan

Anzahl Spiele					
In der Staffel gesamt	240	mit Ergebnis	0	ohne Ergebnis	240
Ergebnis nicht freigegeben	0	neu anzusetzende Spiele	0		

fehlende Ansetzungen					
Spiele ohne Schiri	240	nur zukünftige	240	davon heute	0
Spiele ohne gebuchte Spielstätte	1	nur zukünftige	1	davon heute	0

Spielverlegungen					
verlegte Spiele	5	Spielverlegungen	6		
Anträge auf Verlegung	1	davon kostenpflichtig	0	kostenfrei	1

Ergebnisqualität					
Zeitspanne Ergebniseingabe minimal	0 [min]	im Mittel	0 [min]	maximal	0 [min]
1 Std. nach Spielende ohne Meldung	0	Ergebnis fehlt	0		

Zurück

Abbildung 6 Statistik über Spielverlegungen

Auf dieser Seite sehen Sie folgende Info:

- 5 Spiele sind verlegt worden
- Es gibt 6 Spielverlegungen (also 1 Spiel wurde 2mal verlegt)
- 1 Antrag auf Spielverlegung wurde gestellt
- Dieser Antrag ist kostenfrei
