



DFB Medien GmbH & Co. KG

Freigabemitteilung Nr. 4		DFBnet Verband		
System:		DFBnet	Verband	
Speicherpfad/Dokument:		071220-DFBnet-Verband-2.31-Freigabemitteilung.doc		
	Erstellt:	Letzte Änderung:	Geprüft:	Freigabe:
Datum:	19.12.2007	20.12.2007 12:33	20.12.2007	20.12.2007
Version:	1.0	1.0	1.0	1.0
Name:	Dennis Seliger	Gabi Pach	Gabi Pach	Petra Smerzinski

© 2007 DFB Medien GmbH & Co. KG

Alle Texte und Abbildungen wurden mit größter Sorgfalt erarbeitet, dennoch können etwaige Fehler nicht ausgeschlossen werden. Eine Haftung der DFB Medien, gleich aus welchem Rechtsgrund, für Schäden oder Folgeschäden, die aus der An- und Verwendung der in diesem Dokument gegebenen Informationen entstehen können, ist ausgeschlossen.

Das Dokument ist urheberrechtlich geschützt. Die Weitergabe sowie die Veröffentlichung dieser Unterlage, ist ohne die ausdrückliche und schriftliche Genehmigung DFB Medien nicht gestattet. Zuwiderhandlungen verpflichten zu Schadensersatz. Alle Rechte für den Fall der Patenterteilung oder der GM-Eintragung vorbehalten.

Die in diesem Dokument verwendeten Soft- und Hardwarebezeichnungen sind in den meisten Fällen auch eingetragene Warenzeichen und unterliegen als solche den gesetzlichen Bestimmungen.



Inhaltsverzeichnis

1. Umbau und Erweiterung des Ehrungsantrags.....	3
1.1 Ermittlung der zu ehrenden Person über das Power Panel	3
1.2 Erweiterungen und Änderungen.....	4
1.2.1 Schiedsrichtergruppen	4
1.2.2 Informationen zum Druck und Versand	4
1.2.3 Verknüpfung vom Verein der Person mit übergeordneten Verwaltungseinheiten.	4
2. Darstellung von Schiedsrichtergruppen	4
2.1 Vereine	5
2.2 Schiedsrichter.....	5
2.3 Funktionäre.....	5
2.4 Ehrungen	6
3. Verwaltung von Personenkontakten.....	6
3.1 Pflege der Stammdaten / Kontaktypen anlegen.....	6
3.2 Personenkontakt anlegen.....	8
3.3 Anzeige und Arbeiten mit Personenkontakten	9
4. Abbildungsverzeichnis.....	11
5. Bearbeitungshistorie	11



1. Umbau und Erweiterung des Ehrungsantrags

1.1 Ermittlung der zu ehrenden Person über das Power Panel

Zur besseren Übersicht des Ehrungsantrags wurde der Dialog dahingehend geändert, dass in Analogie zur Personensuche im Bereich der Funktionäre ein Power Panel bereitgestellt wurde. Über das Power Panel wird die zu ehrende Person ermittelt.

Der Ehrungsantrag stellt sich wie in folgender Abbildung dar:

Ehrungsantrag erfassen

Name Seliger **Geschlecht** männlich
Vorname Dennis **Nationalität** Deutschland
Geburtsdatum Di, 02.08.1977
Person gefunden
Suche Korrektur... Leeren Anleg...

Allgemein Ehrungen Druck/Versand Notiz

Angaben zum Ehrungsantrag

Nummer/Status [] [] Ehrungsbereich Verband
Verein zur Person WFV [] Organisation Württembergischer Fußballverband e.V.
Vereinsnummer [] [] Ehrungsbezeichnung <Keine Auswahl>
Schiedsrichtergruppe <Keine Auswahl> Ehrungsstufe []
Antragsingang Do, 20.12.2007 Ehrungstermin []
Bearbeitungsfrist [] Tag(e) [] Anlass der Ehrung []
Ansprechpartner [] Antragsteller []

Angaben zur Weiterleitung

Weitergeleitet am [] Weitergeleitet an []

Angaben zur Entscheidung und zur Verleihung

Entscheidung <Keine Auswahl> Verleihung am []
Entschieden durch [] Verleihung durch []
Entschieden am [] Veranstaltung []
Bemerkung []

Drucken Stornieren Speichern Übernehmen Schließen

Abbildung 1 – Ehrungsantrag erfassen

Die Funktionalität im Bereich der zu ehrenden Person hat sich nicht geändert. Es öffnet sich weiterhin der Karteireiter Ehrungen, falls die Person bereits einen oder mehrere Ehrungen erhalten hat und auch die Neuanlage einer Person ist weiterhin möglich.



1.2 Erweiterungen und Änderungen

1.2.1 Schiedsrichtergruppen

Für Verbände die sich zusätzlich in Schiedsrichtergruppen organisieren, ist es mit der neuen Version optional möglich eine Schiedsrichtergruppe im Antrag zu hinterlegen. In der Komponente Verbandsorganisation besteht dann die Möglichkeit, nach den Ehrungsanträgen zu filtern, zu denen eine Schiedsrichtergruppe hinterlegt wurde. Diese Funktionalität ist in Kapitel 2 näher beschrieben.

1.2.2 Informationen zum Druck und Versand

Die Informationen zum Druck und Versand sind vom Karteireiter Allgemein entfernt worden und haben einen eigenen Karteireiter mit dem Bezeichner „Druck/Versand“ erhalten. Die Funktionalität wurde nicht verändert. Der Druck der Serienbriefe kann von beiden Karteireitern gestartet werden.

1.2.3 Verknüpfung vom Verein der Person mit übergeordneten Verwaltungseinheiten

In der Komponente Verbandsorganisation auf den Verwaltungsebenen Verband, Bezirk und Kreis steht der Karteireiter „Ehrungen“ bereits seit einigen Versionen zur Auswahl. Zusätzlich findet man ab dieser Version auch alle Ehrungsanträge aus allen Bereichen (Verband, Bezirk, Kreis, Verein, Sonstiges), sofern der Verein zur Person aus dem Ehrungsantrag dieser Verwaltungsebene zugeordnet ist. Die Filterfunktionen auf diesem Karteireiter werden in der nächsten Version überarbeitet.

2. Darstellung von Schiedsrichtergruppen

Für die Verbände die sich zusätzlich in Schiedsrichtergruppen organisieren, steht in der Komponente Verbandsorganisation eine weitere Arbeitsmappe mit der Bezeichnung „Schiedsrichtergruppen“ zur Auswahl. Öffnet man die Arbeitsmappe, werden auf der rechten Seite des Dialogfeldes die Schiedsrichtergruppen ihres Verbandes aufgeführt. Nach dem Öffnen der Schiedsrichtergruppe per Doppelklick stehen Ihnen die Karteireiter Vereine, Schiedsrichter, Funktionäre und Ehrungen zur Verfügung.



lfd...	Nummer / Name	Name (ku...	Landesverband	Bezirk	Kreis
1	35-101-380	Stuttgart	Stutt	Württembergische...	Bezirk Stuttgart
2	35-102-300	Leonberg	Leobg	Württembergische...	Bezirk Enz/Murr
3	35-102-302	Ludwigsburg	Ludbg	Württembergische...	Bezirk Enz/Murr
4	35-102-304	Vaihingen/Enz	VaiE	Württembergische...	Bezirk Enz/Murr
5	35-103-306	Heilbronn	Heilb	Württembergische...	Bezirk Unterland
6	35-103-308	Kocher/Jagst	Koc/J	Württembergische...	Bezirk Unterland
7	35-104-310	Aalen	Aalen	Württembergische...	Bezirk Kocher/Re...
8	35-104-312	Schwäb. Gmünd	SchGm	Württembergische...	Bezirk Kocher/Re...
9	35-104-314	Heidenheim	Heide	Württembergische...	Bezirk Kocher/Re...
10	35-105-316	Esslingen	Essli	Württembergische...	Bezirk Neckar/Fils
11	35-105-318	Göppingen	Göppl	Württembergische...	Bezirk Neckar/Fils
12	35-105-320	Nürtingen	Nürti	Württembergische...	Bezirk Neckar/Fils
13	35-106-322	Ulm/Neu-Ulm	U/N-U	Württembergische...	Bezirk Donau/Aller
14	35-106-324	Blautal/Lonetal	Bla/L	Württembergische...	Bezirk Donau/Aller
15	35-106-326	Illertal	Iller	Württembergische...	Bezirk Donau/Aller
16	35-107-328	Crailsheim	Crail	Württembergische...	Bezirk Hohenlohe
17	35-107-330	Schwäbisch Hall	SchHa	Württembergische...	Bezirk Hohenlohe
18	35-107-332	Bad Mergentheim	BadMe	Württembergische...	Bezirk Hohenlohe
19	35-107-334	Öhringen	Oehri	Württembergische...	Bezirk Hohenlohe
20	35-107-336	Künzelsau	Künze	Württembergische...	Bezirk Hohenlohe
21	35-108-338	Münsingen	Münst	Württembergische...	Bezirk Alb
22	35-108-340	Reutlingen	Reuti	Württembergische...	Bezirk Alb
23	35-108-342	Tübingen	Tuebi	Württembergische...	Bezirk Alb
24	35-109-344	Friedrichshafen	Fried	Württembergische...	Bezirk Bodensee
25	35-109-346	Ravensburg	Ravbg	Württembergische...	Bezirk Bodensee
26	35-109-348	Wangen	Wange	Württembergische...	Bezirk Bodensee
27	35-110-350	Ehingen	Ehing	Württembergische...	Bezirk Donau
28	35-110-352	Saulgau	Saulg	Württembergische...	Bezirk Donau
29	35-110-354	Sigmaringen	Sigma	Württembergische...	Bezirk Donau
30	35-111-356	Böblingen	Böbli	Württembergische...	Bezirk Böblingen/...
31	35-111-358	Calw	Calw	Württembergische...	Bezirk Böblingen/...
32	35-112-378	Riß	Riß	Württembergische...	Bezirk Riß
33	35-113-360	Rottweil	Rottw	Württembergische...	Bezirk Schwarzw...
34	35-113-362	Tuttlingen	Tutti	Württembergische...	Bezirk Schwarzw...
35	35-114-364	Fraudenstadt	Fraud	Württembergische...	Bezirk Nördlicher

Abbildung 2 – Anzeige der Schiedsrichtergruppen

2.1 Vereine

Auf dem Karteireiter „Vereine“ werden alle Vereine angezeigt, die aktuell der Schiedsrichtergruppe zugeordnet sind.

2.2 Schiedsrichter

Auf dem Karteireiter „Schiedsrichter“ werden alle aktiven und inaktiven Schiedsrichter der ausgewählten Schiedsrichtergruppe in Form einer Übersichtsliste angezeigt.

2.3 Funktionäre

Auf dem Karteireiter „Funktionäre“ werden alle Funktionäre der Ebene Schiedsrichtergruppe aufgeführt. Ihnen stehen die bereits bekannten Filterfunktionen wie Funktionsbezeichnung, Sparte, Funktionseintritt und Funktionsaustritt zur Verfügung. In Analogie zum Karteireiter „Funktionäre“ am Verein, besteht in diesem Kontext die Möglichkeit neue Funktionäre anzulegen und bereits bestehende Funktionäre zu bearbeiten.



2.4 Ehrungen

Auf dem Karteireiter „Ehrungen“ werden alle Ehrungen angezeigt, wo zum im Ehrungsantrag die entsprechende Schiedsrichtergruppe hinterlegt wurde. Auch im Bereich der Ehrungen stehen Ihnen die bereits etablierten Filter nach Ehrungsbezeichnung, Antragsstatus und Ehrungsbereich zur Auswahl. In Analogie zum Karteireiter „Ehrungen“ am Verein, besteht die Möglichkeit in diesem Kontext die Ehrungsanträge zu bearbeiten.

lfd. ...	Nummer	Name	Name (ku...)	PLZ	Ort	Straße	Landesverband	Bezirk	Kreis
1	35000129	TSV Bernhausen	TSV Bern...	70794	Filderstadt	Dombaslerstr. 8	Württembergische...	Bezirk Stuttgart	
2	35000202	SV Bonlanden	SV Bona...	70781	Filderstadt	Postfach 43 25	Württembergische...	Bezirk Stuttgart	
3	35000317	TV Echterdingen	TV Echter...	72649	Wolfschlugen	Jahnstr. 14	Württembergische...	Bezirk Stuttgart	
4	35000703	TV Kemnat	TV Kemnat	73760	Ostfildern	Hohenheimerstr. 43	Württembergische...	Bezirk Stuttgart	
5	35000776	TSV Leinfelden	TSV Leinf...	70771	Leinfelden-Echter...	Sandweg 5	Württembergische...	Bezirk Stuttgart	
6	35000891	TSV Musberg	TSV Mus...	70771	Leinfelden-Echter...	Asternweg 10	Württembergische...	Bezirk Stuttgart	
7	35001055	TSVgg Plattenhardt	TSVgg Pl...	70794	Filderstadt	Uhlbergstr. 51	Württembergische...	Bezirk Stuttgart	
8	35001253	TSV Steinenbronn	TSV Stein...	71144	Steinenbronn	Sandäckerstr. 1	Württembergische...	Bezirk Stuttgart	
9	35001260	Spvgg Stetten/Filder	Spvgg St...	70771	Leinfelden-Echter...	Solweg 8	Württembergische...	Bezirk Stuttgart	
10	35001277	ABV Stuttgart	ABV Stutt...	70597	Stuttgart	Guts-Muths-Weg 10	Württembergische...	Bezirk Stuttgart	
11	35001278	ESV Rot-Weiss Stuttgart	ESV Rot...	70376	Stuttgart	Mannheimer Str.35	Württembergische...	Bezirk Stuttgart	
12	35001279	1. FV Stuttgart 1896	1. FV Stut...	70186	Stuttgart	Waldebene Ost 201	Württembergische...	Bezirk Stuttgart	
13	35001280	FV Germania Degerloch	FV Germ...	70619	Stuttgart	Steinacker 41 E	Württembergische...	Bezirk Stuttgart	
14	35001282	MTV Stuttgart	MTV Stutt...	70193	Stuttgart	Zeppelinstr. 161	Württembergische...	Bezirk Stuttgart	
15	35001284	PSV Stuttgart	PSV Stutt...	70372	Stuttgart	Fritz-Walter-Weg 10	Württembergische...	Bezirk Stuttgart	
16	35001285	SB Stuttgart	SB Stuttg...	70327	Stuttgart	Im Abelsberg 5	Württembergische...	Bezirk Stuttgart	
17	35001286	Stuttgarter SC	Stuttgarte...	70372	Stuttgart	Talstr. 210 - 212	Württembergische...	Bezirk Stuttgart	
18	35001287	SG Stuttgart-West	SG Stuttg...	70197	Stuttgart	Vogelsangstr. 148	Württembergische...	Bezirk Stuttgart	
19	35001288	Spvgg Stuttgart-Ost	Spvgg St...	70186	Stuttgart	Schurwaldstraße ...	Württembergische...	Bezirk Stuttgart	
20	35001289	SV Eintracht Stuttgart	SV Eintra...	70197	Stuttgart	Augustenstr. 105	Württembergische...	Bezirk Stuttgart	
21	35001290	SV Prag Stuttgart	SV Prag ...	70191	Stuttgart	Goppeltstr. 6 b	Württembergische...	Bezirk Stuttgart	
22	35001292	SV Stuttgarter Kickers	SV Stuttg...	70574	Stuttgart	Postfach 70 04 43	Württembergische...	Bezirk Stuttgart	
23	35001293	TSG Stuttgart	TSG Stutt...	70599	Stuttgart	Wrangellstr. 14 B	Württembergische...	Bezirk Stuttgart	
24	35001294	Sprf. Stuttgart	Sprf. Stutt...	70597	Stuttgart	Keßlerweg 5	Württembergische...	Bezirk Stuttgart	
25	35001295	TuS Stuttgart	TuS Stutt...	70597	Stuttgart	Eppelestr. 56 c	Württembergische...	Bezirk Stuttgart	
26	35001296	TSV 07 Stuttgart	TSV 07 S...	70184	Stuttgart	Alexanderstr. 14 b	Württembergische...	Bezirk Stuttgart	
27	35001297	TSV Georgii Allianz Stuttgart	TSV Geor...	70567	Stuttgart	Heßbrühlstr. 10	Württembergische...	Bezirk Stuttgart	
28	35001298	VfB Stuttgart	VfB Stutt...	70341	Stuttgart	Postfach 50 11 42	Württembergische...	Bezirk Stuttgart	
29	35001299	VfL Stuttgart	VfL Stutt...	70376	Stuttgart	Aachener Str. 23	Württembergische...	Bezirk Stuttgart	

Abbildung 3 – Ansicht einer Schiedsrichtergruppe

3. Verwaltung von Personenkontakten

3.1 Pflege der Stammdaten / Kontakttypen anlegen

Mit der Version 2.31 können in Verbandsverwaltung beliebige Kontakte verwaltet werden. Dabei handelt es sich um Personen, die zwar einen Bezug zum Verband haben, der sich aber nicht durch eine Funktionärstätigkeit ausprägt. Kontakte können in der Verbandsverwal-



tung nur dann angelegt werden, wenn Sie vorher Kontakttypen definiert haben, die per se mandantenspezifisch sind.

Das Anlegen eines Kontakttypen erfolgt in Analogie zur Anlage eines Funktionstyps, mit der Ausnahme, dass Kontakttypen nicht für organisatorische Ebenen (z.B. Kreis) angelegt werden können. In den mandantenspezifischen Stammdaten finden Sie einen neuen Karteireiter mit der Bezeichnung „Kontakttypen“. Der Karteireiter enthält eine Liste aller Kontakttypen, die Sie bereits angelegt haben. Über den Filter können Sie festlegen, ob in der Liste alle, nur die benötigten oder die nicht benötigten Kontakttypen angezeigt werden sollen.



Abbildung 4 – Karteireiter Kontakttypen

Neben der Liste sind auf der rechten Seite Bearbeitungssymbole positioniert, mit deren Hilfe Sie neue Kontakttypen anlegen sowie vorhandene Kontakttypen bearbeiten und löschen können. Die Position eines Kontakttypen in der Liste kann ebenfalls verändert werden.

Durch die Auswahl des Symbols „Kontakttyp hinzufügen“ öffnet sich der Dialog zur Anlage eines Kontakttyps. Sie können festlegen, ob der Kontakttyp benötigt wird und ob für diesen Kontakt ein Ausweis erzeugt werden soll. Der Ausweisdruck ist nur dann möglich, wenn Sie uns ein entsprechendes Drucktemplate zur Verfügung gestellt haben. Für etwaige Altdatenübernahmen können Sie eine Altdaten-Id hinterlegen. In das Eingabefeld „Bezeichnung“ tragen Sie den Namen des Kontakttypen ein. Optional besteht die Möglichkeit die weibliche sowie die genitive Ausprägung des Namens zu erfassen. Nach der Speicherung Ihrer Eingaben erscheint der Kontakttyp in Liste. Die nachfolgende Grafik zeigt den Erfassungsdialog.

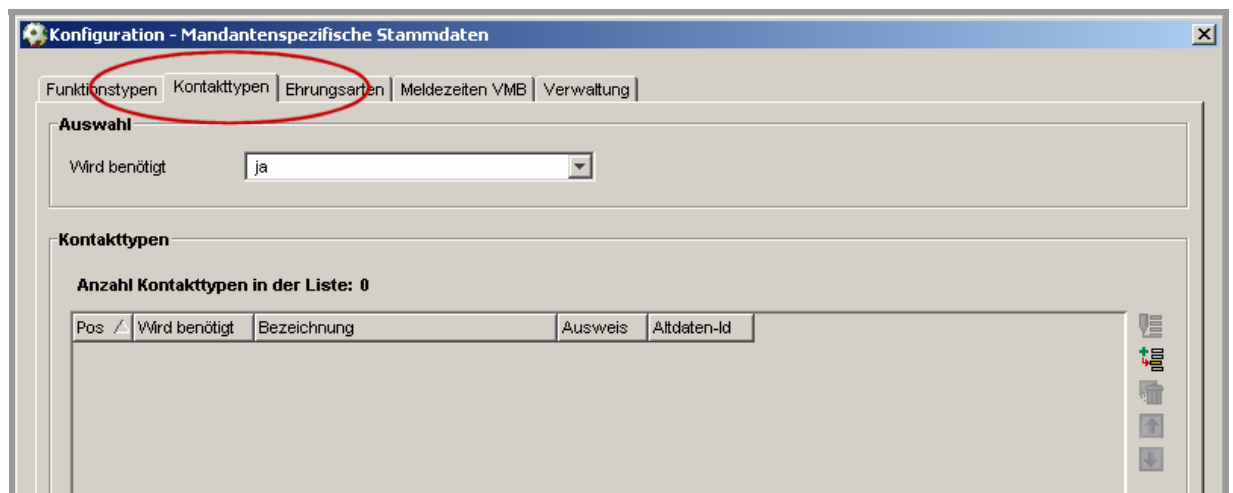

Kontakttyp bearbeiten

Allgemeiner Teil

Wird benötigt ja nein

Ausweis ja nein

Altdaten-Id

Verbandsspezifische Bezeichnungen

Bezeichnung

Weibliche Form

Männlich / Genitiv

Weiblich / Genitiv

Speichern Übernehmen Schließen

Abbildung 5 – Kontakttyp anlegen

3.2 Personenkontakt anlegen

Mit der Funktionstaste „F6“ oder über die Auswahl des entsprechenden Icons in der Symbolleiste öffnet sich der Dialog zur Anlage eines Personenkontaktes.



Abbildung 6 – Symbolleiste

Die Funktionsweise zur Anlage eines Personenkontaktes entspricht der Vorgehensweise zum Erfassen eines Funktionärs. Zunächst müssen Sie nach der Person suchen, für die Sie einen Kontakt anlegen wollen. Ist die gewünschte Person bereits vorhanden, wird diese angezeigt. Andernfalls erfolgt mit der Speicherung des Personenkontaktes die Neuanlage der Person.



Die nachfolgende Grafik zeigt den Dialog zur Neuanlage eines Personenkontaktes.

Abbildung 7 – Personenkontakt anlegen

Im oberen Bereich des Dialoges legen Sie den Kontakttyp fest. In der Auswahlliste erscheinen die Kontakttypen, die Sie über die mandantenspezifischen Stammdaten erfasst haben. Optional haben Sie die Möglichkeit, ein Eintritts- und ein Austrittsdatum einzugeben.

Bei der Adresse des Kontaktes handelt es sich um die primäre Adresse der Person, die Sie eingeben müssen, sofern noch keine vorhanden ist. Mit der Speicherung der Eingaben ist der Personenkontakt angelegt.

3.3 Anzeige und Arbeiten mit Personenkontakten

Der Navigationsbaum in der Komponente „Verbandsverwaltung“ wurde um den Ordner „Kontaktpool“ erweitert. Unterhalb des Ordners finden Sie den Unterordner „Personenkontakte“. Durch die Auswahl des Eintrages im Navigationsbaum öffnet sich die Übersichtsliste Ihrer Kontakte, die mit einem Filter versehen ist. Sie haben die Möglichkeit, Ihre Kontakte nach Kontakttyp und / oder nach dem Status des Kontaktes zu filtern. Ein Kontakt ist inaktiv, wenn das Austrittsdatum vor dem Tagesdatum liegt. Für Ihre Kontakte können Sie Anschrei-



ben, Adresstiketten und ein Anschriftenverzeichnis erzeugen. Die möglichen Funktionen werden Ihnen im Kontextmenü angeboten.



Abbildung 8 – Kontaktpool anzeigen



4. Abbildungsverzeichnis

Abbildung 1 – Ehrungsantrag erfassen	3
Abbildung 2 – Anzeige der Schiedsrichtergruppen	5
Abbildung 3 – Ansicht einer Schiedsrichtergruppe	6
Abbildung 4 – Karteireiter Kontaktypen	7
Abbildung 5 – Kontaktyp anlegen	8
Abbildung 6 – Symbolleiste	8
Abbildung 7 – Personenkontakt anlegen	9
Abbildung 8 – Kontaktpool anzeigen	10

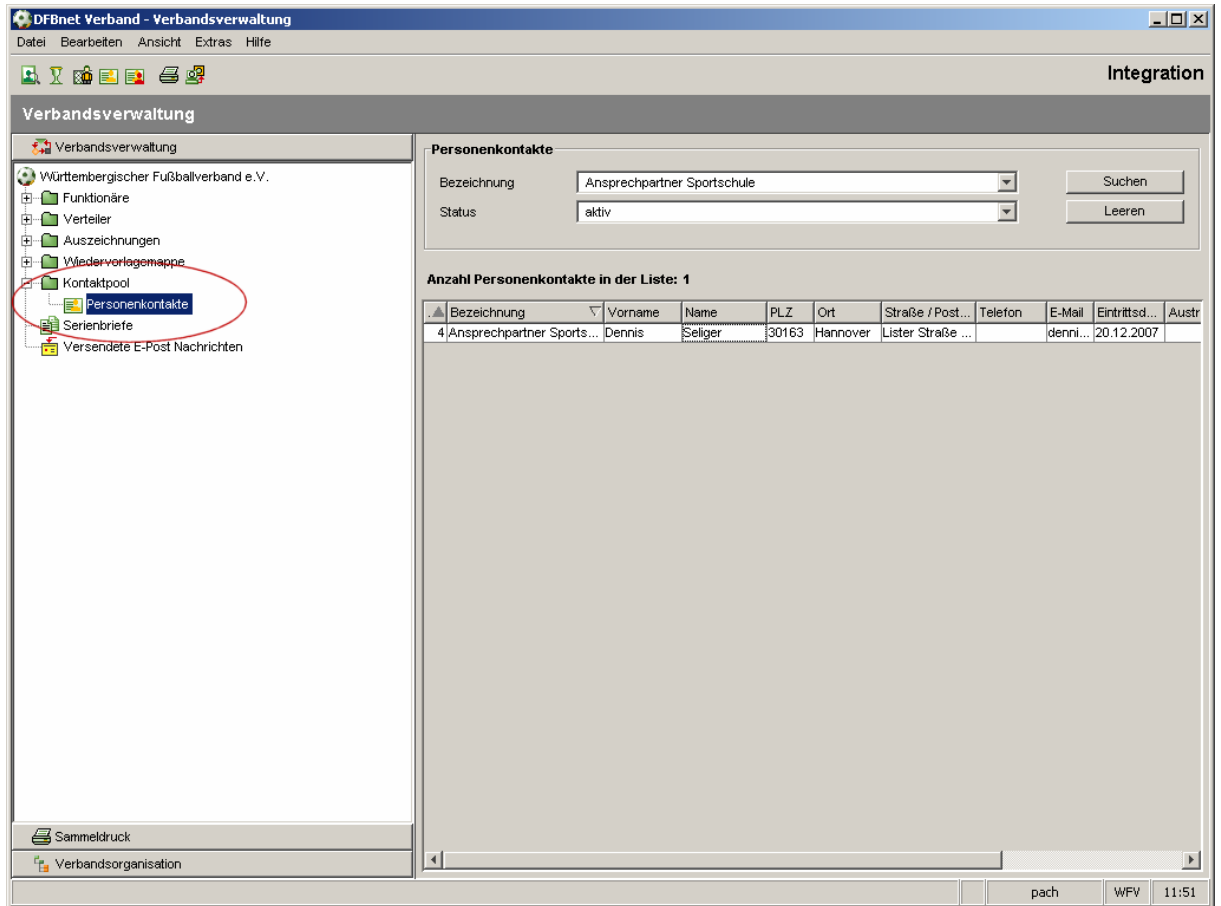
5. Bearbeitungshistorie

Version	Wer	Wann	Was
V 1.0	Dennis Seliger	19.12.2007	Dokument erstellt