



# DFB Medien GmbH & Co. KG

<b>Freigabemitteilung Nr. 9</b>		<b>Verbandsverwaltung</b>		
<b>System:</b>		<b>DFBnet</b>	<b>Verband</b>	
<b>Speicherpfad/Dokument:</b>		<b>080507_DFBnet-Verband-2.35-Freigabemitteilung.doc</b>		
	<b>Erstellt:</b>	<b>Letzte Änderung:</b>	<b>Geprüft:</b>	<b>Freigabe:</b>
<b>Datum:</b>	13.05.2008	13.05.2008	13.05.2008	14.05.2008
<b>Version:</b>	1.0	1.0	1.0	1.0
<b>Name:</b>	Karin Gassner	Karin Gassner	Gabi Pach	P. Smerzinski

© 2008 DFB Medien GmbH & Co. KG

Alle Texte und Abbildungen wurden mit größter Sorgfalt erarbeitet, dennoch können etwaige Fehler nicht ausgeschlossen werden. Eine Haftung der DFB Medien, gleich aus welchem Rechtsgrund, für Schäden oder Folgeschäden, die aus der An- und Verwendung der in diesem Dokument gegebenen Informationen entstehen können, ist ausgeschlossen.

Das Dokument ist urheberrechtlich geschützt. Die Weitergabe sowie die Veröffentlichung dieser Unterlage, ist ohne die ausdrückliche und schriftliche Genehmigung DFB Medien nicht gestattet. Zuwiderhandlungen verpflichten zu Schadensersatz. Alle Rechte für den Fall der Patenterteilung oder der GM-Eintragung vorbehalten.

Die in diesem Dokument verwendeten Soft- und Hardwarebezeichnungen sind in den meisten Fällen auch eingetragene Warenzeichen und unterliegen als solche den gesetzlichen Bestimmungen.



## Zum Inhalt

<b>1.</b>	<b>Erweiterung im Adressbereich .....</b>	<b>3</b>
1.1	Anzeige „Ortsteil“ .....	3
<b>2.</b>	<b>Ergänzung bei den Verteilern .....</b>	<b>3</b>
2.1	Zuordnung von Schiedsrichter .....	3
<b>3.</b>	<b>Änderungen bei den Ehrungen.....</b>	<b>5</b>
3.1	Ehrungen stornieren .....	5
3.2	Export einer Ehrungsliste .....	6
3.3	Ergänzung in der Übersichtsliste der Ehrungen .....	6
<b>4.</b>	<b>Versenden von E-Post Nachrichten .....</b>	<b>7</b>
4.1	Versenden von Anhängen .....	7
<b>5.</b>	<b>Ergänzung bei den Funktionären .....</b>	<b>8</b>
5.1	Mandantenübergreifende Sichtbarkeit von Funktionären.....	8
5.2	Vereinsstatistik.....	8
5.3	Staffelsuche .....	9
<b>6.</b>	<b>Abbildungsverzeichnis .....</b>	<b>13</b>
<b>7.</b>	<b>Bearbeitungshistorie .....</b>	<b>13</b>



## 1. Erweiterung im Adressbereich

### 1.1 Anzeige „Ortsteil“

Der Adressblock wurde um das Feld „Ortsteil“ erweitert. Die Ergänzung betrifft die Adressangabe für eine Person, für einen Verein und je nach mandantenspezifischer Organisationsstruktur für den Verband, einen Bezirk und einen Kreis. Das Feld „Ortsteil“ ist kein Pflichtfeld.

The screenshot shows a software interface for editing a person's data. The window title is 'Person bearbeiten'. At the top, there are input fields for 'DFB-Nummer', 'Name, Vorname' (Mustermann, Max), and 'Geburtsdatum' (Mo, 01.01.1990). Below this is a tabbed interface with tabs for 'Ehrungen', 'Funktionen', 'Kontakte', 'DFBnet Kennungen/Postbox', 'Info Passwesen', and 'Info Lizenzverwaltung'. The 'Kontakte' tab is active, showing sub-tabs for 'Person', 'Adressen', 'Zusatzinformationen', 'Bank- und Reiseinformationen', and 'Verteiler'. The 'Grunddaten' section contains fields for 'Status Person' (aktiv), 'Anzeigeprofil', 'Geschlecht' (männlich), 'Vorname' (Max), 'Name' (Mustermann), 'Geburtsdatum' (Mo, 01.01.1990), 'Geburtsort', 'Nationalität' (Deutschland), and 'Beruf'. The 'primäre Adresse' section contains fields for 'Kontakttyp', 'Firma', 'Adresszusatz', 'Straße' (Musterstraße 7), 'Land/PLZ/Ort' (D, 09111, Chemnitz), 'Ortsteil' (Nordstadt), 'Nachrichten bevorzugt' (per Post), 'Telefon 1', 'Telefon 2', 'Mobiltelefon', 'Fax', 'E-Mail', 'Postfach' (Ja), and another 'Land/PLZ/Ort' field. The 'Ortsteil' field is highlighted with a red box. At the bottom right, there are buttons for 'Speichern', 'Übernehmen', and 'Schließen'.

Abbildung 1 – Anzeige Grunddaten zur Person mit Adresse

## 2. Ergänzung bei den Verteilern

### 2.1 Zuordnung von Schiedsrichter

Ab der Version 2.35 können einem Verteiler auch Schiedsrichter des eigenen Verbandes (abstrakt) zugeordnet werden. Dafür wurde der Bearbeitungsdialog „Verteiler“ um den Karteireiter „Schiedsrich-



ter“ erweitert. Die Zuordnung der Schiedsrichter erfolgt abstrakt, eine manuelle Zuordnung ist nur über den Karteireiter „Mitglieder“ möglich.

Im oberen Teil werden alle Schiedsrichter in Form einer Übersichtsliste angezeigt, die durch die automatische Zuordnung bestimmt wurden. Im unteren Teil werden die vorgenommenen Zuordnungen angezeigt. In Analogie zur automatischen Zuordnung von Personenkontakten, ist an der rechten Seite ein Symbol positioniert, durch dessen Auswahl der Zuordnungsdialog angezeigt wird.



Abbildung 2 – Suchdialog zur Auswahl der Schiedsrichter

Bei der automatischen Zuordnung steht dem Benutzer ein Suchdialog zur Verfügung. Wählt der Benutzer einen Bezirk, einen Kreis, eine Schiedsrichtergruppe oder einen Verein aus, wird der Button „Zuordnen“ aktiv. Die Zuordnung kann entsprechend der Auswahl in den Listboxen sofort ausgeführt werden, ohne zuerst die Suche durchzuführen zu müssen.

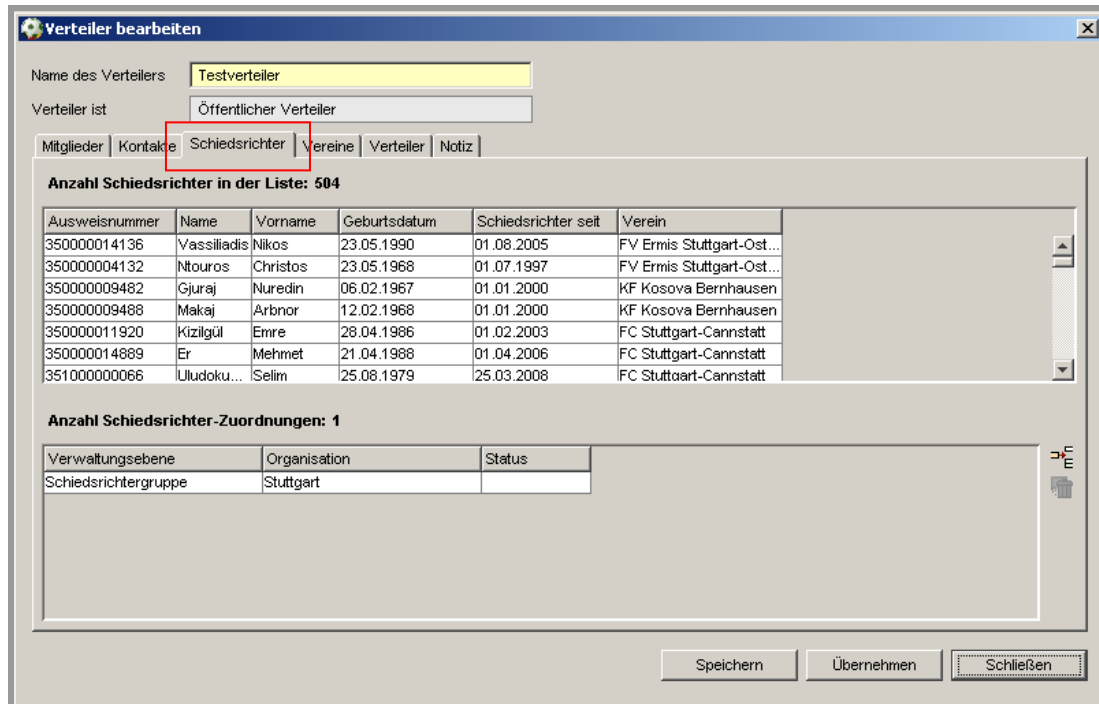

**Auswahl Schiedsrichter**

Landesverband: Württembergischer Fußballverband e.V.

Bezirk: <Keine Auswahl>

Kreis: <Keine Auswahl>

Schiedsrichtergruppe: Stuttgart

Status des Vereins: <Keine Auswahl>

Verein: WFV

Vereinsnummer: [Suche]

Status des Schiedsri...: <Keine Auswahl>

Suchen, Stop, Leeren

Anzahl Schiedsrichter in der Liste: 0

Ausweisnum...	Name	Vorname	Geburtsdatum	Schiedsricht...	Verein
---------------	------	---------	--------------	-----------------	--------

Zuordnen, Schließen

Abbildung 3 – Suchdialog zur Auswahl der Schiedsrichter

### 3. Änderungen bei den Ehrungen

#### 3.1 Ehrungen stornieren

Es ist möglich ein Ehrungsantrag mit dem Status „abgelehnt“ zu stornieren. Die Stornierung eines abgelehnten Ehrungsantrags ist aufgrund möglicher Falscheingaben sinnvoll.



Abbildung 4 – Ehrungsantrag stornieren

### 3.2 Export einer Ehrungsliste

Die Ehrungen eines Vereins können aus der Verbandsorganisationskomponente in Form einer Ehrungsliste exportiert werden. Im Kontext eines Vereins wählt der Anwender den Karteireiter „Ehrungen“ aus. Die präsentierten Ehrungen können über die Exportfunktion exportiert werden.

### 3.3 Ergänzung in der Übersichtsliste der Ehrungen

In der Komponente Verbandsorganisation wird am Landesverband, Bezirk, Kreis, Verein und an der Schiedsrichtergruppe auf dem Tab Ehrungen zusätzlich die Spalte "Ehrungstermin" angeboten.



stufe	Antragsein...	Antragssta...	Ehrungsgruppe	Verein	Schiedsrichtergruppe	Ehrungstermin
07.05.2008	beantragt		Jugendehrung	tus testverein		08.05.2008

Abbildung 5 – Karteireiter Ehrungen am Verein

## 4. Versenden von E-Post Nachrichten

### 4.1 Versenden von Anhängen

Einer elektronischen Nachricht an das E-Postfach kann ein Anhang hinzugefügt werden. Die Dateigröße eines Anhangs war bislang auf 1 MB beschränkt. Die Größenbeschränkung ist aufgehoben, so dass jetzt Anhänge mit einer Dateigröße größer einem MB versendet werden können.



## 5. Ergänzung bei den Funktionären

### 5.1 Mandantenübergreifende Sichtbarkeit von Funktionären

In den Mandantenspezifischen Stammdaten ist bei den Funktionstypen ein neuer Schalter mit dem Bezeichner „Öffentlich“ implementiert worden. Die Standardeinstellung ist auf „ja“ eingestellt. Alle Funktionäre, deren Funktionstypen als öffentlich gekennzeichnet sind, werden in den Übersichtslisten der Regionalverbände und im DFB aufgeführt.

**Funktionstyp bearbeiten**

Verwaltungsebene: Landesverband  
Bezeichnung: Präsident

**Allgemeiner Teil**

Wird benötigt:  ja  nein  
Ausweis:  ja  nein  
Öffentlich:  ja  nein  
Häufigkeit: 1  
Altdatei-Id: 2900090

**Verbandsspezifische Bezeichnungen**

Abkürzung:   
Verbandsspezifisch: Präsident  
Weibliche Form: Präsidentin  
Männlich / Genitiv:   
Weiblich / Genitiv:

Speichern Übernehmen Schließen

Abbildung 6 – Detailfenster Funktionstyp bearbeiten

### 5.2 Vereinsstatistik

In der Komponente Verbandsverwaltung gibt es ein neues Icon zum Aufruf der Vereinsstatistik.



Abbildung 7 – Aufruf Vereinsstatistik





### 5.3 Staffelsuche

In der Komponente Verbandsverwaltung steht den Landesverbänden eine neue Funktion mit der Bezeichnung Staffelsuche zur Verfügung.



Abbildung 8 – Aufruf Staffelsuche

Über die Staffelsuche können Sie nach Vereinen oder bestimmten Vereinsfunktionären suchen, die zu einer Staffel gehören. Zum Starten der Suchanfrage müssen Sie eine Staffelnennung eingeben. Die Auswahl eines Vereinsfunktionstypen bzw. eines alternativen Funktionstypen ist optional. Für die Auswahl werden zwei Listboxen angeboten, die alle Funktionstypen beinhalten, die Sie in den Stammdaten als benötigt gekennzeichnet haben.

Ist Ihnen die Staffelnennung nicht bekannt, dann steht Ihnen zur Staffelsuche ein Detaildialog zur Verfügung. Der Detaildialog wird aufgerufen über das Icon „Suche starten“ rechts neben dem Feld „Staffelnennung“.



Ort	Funktion	Name	Vorname	Vereinsnr.	Vereinsname
-----	----------	------	---------	------------	-------------

Abbildung 9 – Anzeige Staffelsuche

Über die Listboxen Landesverband, Saison, Spielgebiet, Mannschaftsartgruppe und Mannschaftsart kann der Filter zur Suche eingestellt werden. In der Listbox Landesverband ist der Verband des angewählten Benutzers vorbelegt. In der Listbox Saison ist die aktuelle Saison vorbelegt, hier kann die gewünschte Saison ausgewählt werden. Beim Spielgebiet werden alle Spielgebiete zum ausgewählten Verband angeboten und in bei der Mannschaftsartgruppe stehen als Auswahlmöglichkeit die Werte „Herren“, „Junioren“, „Frauen“, „Juniorinnen“, „Freizeit“ und „Alte Senioren“ zur Verfügung. Die Auswahlmöglichkeiten bei der Mannschaftsart richten sich nach der Auswahl der Mannschaftsartgruppe.

Wurde die Suche ausgeführt, dann stehen in bekannter Form für die Trefferliste die Druck- und die Exportfunktion zur Verfügung. Der Button „Zuordnen“ ist aktiv, wenn ein Eintrag in der Trefferliste markiert wurde.



**Staffelsuche**

Staffelkennung:

Landesverband: Württembergischer Fußball-Verband

Saison: 07/08

Spielgebiet: Stuttgart

Mannschaftsartgruppe: <Keine Auswahl>

Mannschaftsart: <Keine Auswahl>

Suchen

Stop

Leeren

**Anzahl Staffeln: 117**

Staffelken...	Name	Spielgebiet	Liga	Mannschaftsart	Spielklasse
350096	Bezirksliga Stuttgart	Bezirk Stuttgart	Bezirk...	Herren	Bezirksliga
351947	A Junioren, Bezirksstaffel	Bezirk Stuttgart	A-Ju...	A-Junioren	Bezirksstaffel
352336	B-Junioren Bezirksstaffel	Bezirk Stuttgart	B-Ju...	B-Junioren	Bezirksstaffel
352440	C-Junioren, Bezirksstaffel	Bezirk Stuttgart	C-Ju...	C-Junioren	Bezirksstaffel
355014	Herren Freizeitliga Staffel 1	Bezirk Stuttgart	Herre...	Freizeit Herren	Liga
355015	Herren Freizeitliga Staffel 2	Bezirk Stuttgart	Herre...	Freizeit Herren	Liga
355028	Herren Freizeitliga Staffel 3	Bezirk Stuttgart	Herre...	Freizeit Herren	Liga
355399	Bezirkstaffel D-9	Bezirk Stuttgart	D-Ju...	D-Junioren	Bezirksstaffel
355400	Bezirkstaffel D-11	Bezirk Stuttgart	D-Ju...	D-Junioren	Bezirksstaffel
350162	Kreisliga A-3	Bezirk Stuttgart (KL)	Kreisl...	Herren	Kreisliga A
350163	Kreisliga B-1	Bezirk Stuttgart (KL)	Kreisl...	Herren	Kreisliga B
350164	Kreisliga A-1	Bezirk Stuttgart (KL)	Kreisl...	Herren	Kreisliga A
350177	Kreisliga B-4	Bezirk Stuttgart (KL)	Kreisl...	Herren	Kreisliga B
350182	Kreisliga A-2	Bezirk Stuttgart (KL)	Kreisl...	Herren	Kreisliga A
350272	Kreisliga B-2	Bezirk Stuttgart (KL)	Kreisl...	Herren	Kreisliga B
350275	Kreisliga B-5	Bezirk Stuttgart (KL)	Kreisl...	Herren	Kreisliga B

Zuordnen

Schließen

Abbildung 10 – Anzeige der Detailsuche einer Staffel

Nach dem Zuordnen werden die Staffelkennung und die Staffelbezeichnung angezeigt. Mit der Auswahl eines Vereinsfunktionstyps und eines alternativen Funktionstyps wird eine Übersichtsliste der Vereine angezeigt. Wird kein Funktionär zum Verein ermittelt, wird dennoch der Verein in der Trefferliste aufgenommen, um beim späteren Arbeiten mit der Trefferliste keine relevanten Daten zu unterdrücken.



**Anzahl Funktionäre: 10**

Ort	Funktion	Name	Vorname	Vereinsnr.	Vereinsname
Ertenhausen	Postanschri...	Duck	Donald	35000129	TSV Bernhausen
Filderstadt				35000202	SV Bonlanden
Stuttgart				35001301	ASV Botnang
Stuttgart				35002136	FC Stuttgart-Cannstatt
Stuttgart				35001341	FV Zuffenhausen
Stuttgart				35001294	Sprf. Stuttgart
Stuttgart	Postanschri...	Stötzer	Klaus	35001304	Spvgg Cannstatt
Stuttgart				35001292	SV Stuttgarter Kickers
Stuttgart	Postanschri...	Illig	Thomas	35001335	SV Vaihingen
Stuttgart				35001298	VfB Stuttgart

Abbildung 11 – Anzeige Staffelsuche

Für die ermittelte Treffermenge besteht ebenfalls die Möglichkeit Adressetiketten, Anschriftenverzeichnisse und Anschreiben zu erzeugen. Auch der Versand von Nachrichten an das E-Postfach oder die manuelle Zuordnung zum Verteiler wird angeboten. Eine Markierung einzelner Datensätze aus der Treffermenge wird beim Arbeiten mit Übersichtslisten berücksichtigt.



## 6. Abbildungsverzeichnis

Abbildung 1 – Anzeige Grunddaten zur Person mit Adresse.....	3
Abbildung 2 – Suchdialog zur Auswahl der Schiedsrichter.....	4
Abbildung 3 – Suchdialog zur Auswahl der Schiedsrichter.....	5
Abbildung 4 – Ehrungsantrag stornieren.....	6
Abbildung 5 – Karteireiter Ehrungen am Verein.....	7
Abbildung 6 – Detailfenster Funktionstyp bearbeiten.....	8
Abbildung 7 – Aufruf Vereinsstatistik.....	8
Abbildung 8 – Aufruf Staffelsuche .....	9
Abbildung 9 – Anzeige Staffelsuche.....	10
Abbildung 10 – Anzeige der Detailsuche einer Staffel .....	11
Abbildung 11 – Anzeige Staffelsuche.....	12

## 7. Bearbeitungshistorie

Version	Wer	Wann	Was
1.0	KGa	13.5.2008	Dokument erstellt